

2026年1月改訂



Mikazuki
JAPANESE RESORTS & SPA

修学旅行ご案内

龍宮亭

RYUGU-TEI

〒292-0006

千葉県木更津市北浜1番地

TEL 0438-41-8111(代表) FAX 0438-41-8114

<http://www.mikazuki.co.jp/ryugu/>

木更津市日の入り

5月中旬ごろ	18:30	9月中旬ごろ	17:45
5月下旬ごろ	18:50	9月下旬ごろ	17:25
6月中旬ごろ	18:50	10月中旬ごろ	17:15
6月下旬ごろ	19:00	10月下旬ごろ	16:55
		11月中旬ごろ	16:35
		11月下旬ごろ	16:30

修学旅行のご案内

【到着/出発時】

- ・館内ロビーにて入館式、退館式は行えません。
- ・乗降については、駐車場になります。(雨天時はスタッフが誘導致します)

【客室】

- ・お部屋はカードキータイプ、オートロック式です。
- ・入室時は半ドアで開錠してある為、スムーズな入室が可能です。
- ・客室窓の開度は約10cm、転落の恐れはありません
- ・布団敷はお客様ご自身でお願い致します。
起床後の布団は敷いたまま（押入への収納無し）で結構です。

【大浴場/更衣室】

- ・バスタオル、フェイスタオルは客室に用意のものをご持参下さい。
- ・客室内の浴室もご利用頂けます。
- ・混雑状況によりご希望の入浴時間より調整をお願いする事があります。

【バイキング会場】

- ・夕朝食ともに事前にご案内しました時間でのご利用となります。
- ・水筒の給茶の対応はできかねます。



ご滞在中の発熱等 体調不良者への対応

- ・緊急時に備え、保険証のコピーをお持ちください。
- ・ホテルスタッフはお客様と協力し、医療機関の手配等 対応をさせていただきます。
- ・医療機関、保健所との連絡を図りその指示に従っていただきます。
- ・同行の皆様に対し、状況の経過等 ご確認をお願いする場合があります。
- ・予定とは違う客室（保健室など）への隔離移動、別室での食事をお取り頂く場合があります。
- ・個人情報管理に留意し、頂いたお客様情報を保健所等へ提出する場合があります。
- ・**高熱等 感染症と思われる際は早期に「保護者への連絡・お迎え依頼」をお願い致します。**

龍宮亭 ・ 基準室

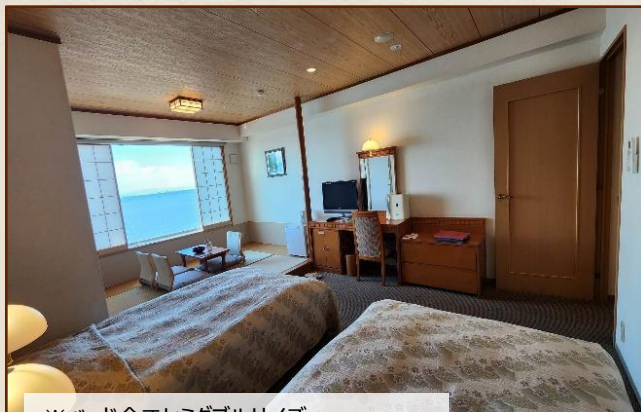

※ベッド全てセミダブルサイズ
幅195cm×横120cm×高さ45cm
(ベッドフレーム含む)

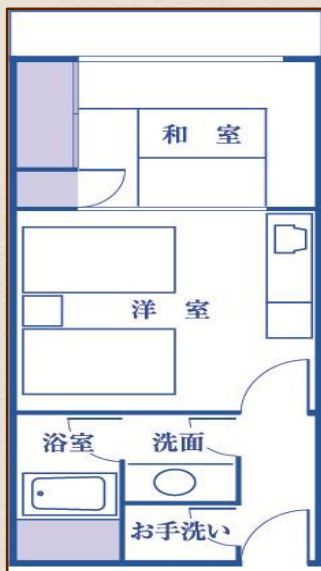

◆アメニティ

- ・ バスタオル(人数分)
- ・ フェイスタオル(人数分)
- ・ ペットボトル水(人数分)
- ・ ティッシュボックス
- ・ リフレッシュミストスプレー
- ・ シャンプー
- ・ コンディショナー
- ・ ボディーソープ
- ・ ハンドソープ
- ・ 靴ベラ
- ・ 健康ソックス
- ・ 歯ブラシ



和洋室タイプ

定員 4名

面積 34m²

ベット2個

和室3畳+板間1.5畳

60部屋

1F～2F 共通で30部屋



◆部屋設備

- ・ シャワー・バスタブ
(※温泉ではございません)
- ・ トイレ
(ウォシュレット完備)
- ・ セーフティーBOX
- ・ 50型スマートテレビ
- ・ 冷蔵庫 (中身：空)
- ・ 内線電話
- ・ エアコン
- ・ ヘアードライヤー
- ・ 電気ポット
- ・ スリッパ



※館内のご移動には、
お部屋のスリッパを
ご利用ください。

オートロック式

先生部屋は人数分・カードキーのみご用意。

生徒はストラップ付カードキー 1室1枚ご用意。

生徒部屋ペアキー各室1枚・先生に渡します。



龍宮亭 ・ 特別室



※ベッド全てセミダブルサイズ
幅195cm×横120cm×高さ45cm
(ベッドフレーム含む)



和洋室タイプ

定員 6名
面積 50m²
ベット 2個
和室8畳+応接セット付

80部屋

7F～10F 共通で20部屋

◆アメニティ

- ・ バスタオル(人数分)
- ・ フェイスタオル(人数分)
- ・ ペットボトル水(人数分)
- ・ ティッシュボックス
- ・ リフレッシュミストスプレー
- ・ シャンプー
- ・ コンディショナー
- ・ ボディーソープ
- ・ ハンドソープ
- ・ 靴ベラ
- ・ 健康ソックス
- ・ 歯ブラシ



◆部屋設備

- ・ シャワー・バスタブ
(※温泉ではございません)
- ・ トイレ
(ウォシュレット完備)
- ・ セーフティBOX
- ・ 50型スマートテレビ
- ・ 冷蔵庫 (中身：空)
- ・ 内線電話
- ・ エアコン
- ・ ヘアードライヤー
- ・ 電気ポット
- ・ スリッパ

※館内のご移動には、
お部屋のスリッパを
ご利用ください。



オートロック式

先生部屋は人数分・カードキーのみご用意。
生徒はストラップ付カードキー 1室1枚ご用意。
生徒部屋スペアキー各室1枚・先生に渡します。



トリプルルーム

龍宮亭



※ベッド全てセミダブルサイズ
幅195cm×横120cm×高さ45cm
(ベッドフレーム含む)

洋室タイプ

定員 3名
面積 34m²
ベット2個
ソファベット1個

全部 48部屋



追加の寝具はございません。
お部屋にシャワーはございますが、
バスタブのご用意はありません。



◆アメニティ

- バスタオル(人数分)
- フェイスタオル(人数分)
- ペットボトル水(人数分)
- ティッシュボックス
- リフレッシュミストスプレー



- シャンプー
- コンディショナー
- ボディーソープ
- ハンドソープ
- 靴ベラ
- 健康ソックス
- 歯ブラシ



◆部屋設備

- シャワールーム
(※温泉ではございません)
- トイレ
(ウォシュレット完備)
- セーフティーBOX
- 50型スマートテレビ
- 冷蔵庫(中身:空)
- 内線電話
- ヘアドライヤー
- エアコン
- 電気ポット
- スリッパ



※館内のご移動には、
お部屋のスリッパを
ご利用ください。

オートロック式

先生部屋は人数分・カードキーのみご用意。
生徒はストラップ付カードキー1室1枚ご用意。
生徒部屋スペアキー各室1枚・先生に渡します。

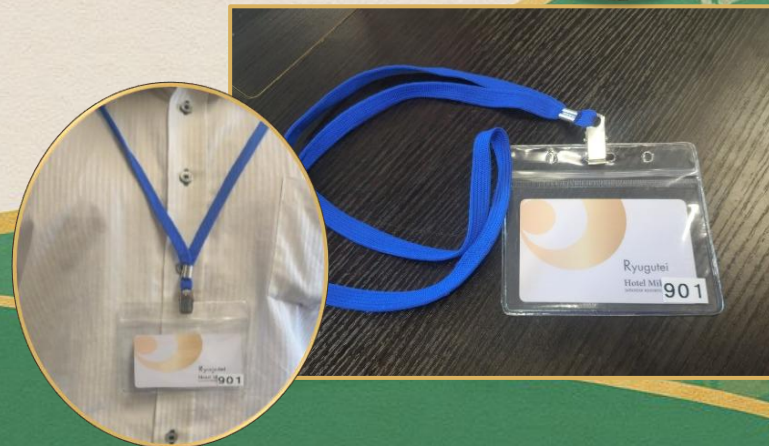

施設概要図

津波避難ビル指定

龍宮亭（ホテル棟/地上10階）

10階	特別室	20
9階	特別室	20
8階	特別室	20
7階	特別室	20

6階	コンセプトルーム	30
5階	コンセプトルーム	24
4階	コンセプトルーム	30
3階	コンセプトルーム	29
2階	基準室	30
1階	基準室	30



スパ棟→龍宮亭への移動は
ルームキーが必要になります。

連絡通路 (5階)

5階	バイキングホール・宴会場・小宴会場
4階	女性ロッカー
3階	女性大浴場・女性ロッカー
2階	男性ロッカー・多目的ホール
1階	男性大浴場 男性ロッカー

スパ棟
地上5階

屋内
プール

屋外プール

お祭りランド
(土産売店)

5階連絡通路
エレベーター前

ホテル→スパ棟入口

下駄箱



季節の味覚を楽しむ バイキングレストラン

旬の地産地消素材をふんだんに使用した「和・洋・中」の 美味しさ
食べ放題のバイキングです。

吟味した新鮮な魚介、肉、野菜等
の旬な食材をオープンキッチンで調
理致します。



最大収容約630名様
席数 119席、内訳は下記にて

4名様	44卓
6名様	71卓
8名様	4卓



アレルギー表示について



※各料理にはアレルギー表示を記載しております。
※該当するアレルゲンがない場合は「該当なし」と表示しております。
お料理をお取りになる際は、必ずアレルギー表示をご確認ください。

先生と生徒の席配置について



先生の席（例）



学生の席（例）

※各テーブルにてお部屋番号・ゴミ袋をご用意いたします。

大浴場(スパ棟) 1階男性大浴場/3階女性大浴場

※バスタオル、フェイスタオルは客室に用意のものをご持参下さい。

※修学旅行生のサウナご利用は
ご遠慮いただいております。



児童・生徒は一般客とは別フロアの
脱衣場を手配致します。

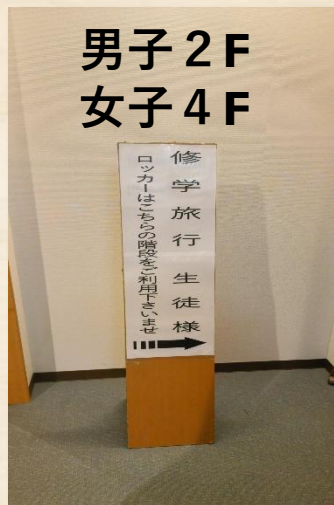

ロッカーのレーン毎に
学校名を貼り出しております



1階・3階木更津三日月温泉
(塩化物強塩温泉)



黄金風呂 (1階・3階)



檜風呂
1階「夢舞台の湯」・3階「乙姫の湯」



石組露天風呂(1階)



露天風呂(3階)



はだかプール (3階)

売店のご案内



BOSO
TAMATEBAKO

お祭りランド 1F
営業時間 9:00~20:00



龍宮城スパホテル三日月 売店 売上ランキング

※26年1月・現在

順位	商品名	価格(税込)		順位	商品名	価格(税込)	
1	龍宮城に行ってきました小	900円	12枚入	26	三日月チーズタルト	1600円	
2	龍宮城に行ってきました大	1300円	20枚入	27	おみくじミニタオル	440円	
3	千葉 芋たると	900円	6個入	28	ピーナツ王子	550円	15g×5袋
4	しおレモンチップ	500円	100g	29	伊勢海老ポテトチップス	500円	100g
5	ちばポテト	550円	18g×3袋	30	風水勾玉タッセルKH	440円	キーホルダー
6	龍宮城びわきらら(小)	1100円	8個入ゼリー	31	房総えびせんべい (小)	920円	14個入
7	千葉限定ハビースターイセエビ味	550円	30g×4袋	32	鯛せんべいプレーン	550円	12枚入
8	ゆきおマスコット	660円	キーホルダー	33	ぴーにやっつ 蓄光	460円	キーホルダー
9	千葉限定ばかうけあさりバター風味	500円	2枚入×8個	34	千葉の穂便り(大)	1300円	20本入
10	ハビースター勝浦タンタンメン風味	500円	21g×4袋	35	びわきらら(大)	1500円	12個入
11	房総はちみつ バームクーヘン(小)	900円	12個入	36	ピーナツリング	1320円	10個入
12	房総えびせんべい(小)	920円	14個入	37	海辺のあさりバターせんべい	730円	2枚×8袋
13	ミカゴン フェイスタオル	380円		38	かりんとうピーナツ	600円	60g
14	今日のねこもよう	750円	8個入	39	ぴーにやっつ誕生石	450円	キーホルダー
15	三日月物語(小)	800円	14個入	40	ミルクバウム	200円	1個
16	焼きはまぐりポテトチップス	500円	120g	41	かずさ和牛ステーキポテト	650円	138g
17	はちみつティラミスラングドシャ(大)	1800円	16枚入	42	タコせんべい 袋	680円	12袋入
18	ホテル三日月限定ミカゴンクッキー	1000円	14枚入	43	三日月物語(大)	1300円	24個入
19	まるごとびわゼリー(4個入)	870円	4個入ゼリー	44	房総伊勢えびの唄煎餅(小)	900円	12枚入
20	はちみつティラミスラングドシャ(小)	1130円	10枚入	45	スティックイナンジェ チョコ	250円	
21	チーバくんピーナツバターサブレ	1500円	24枚入	46	九十九里産はまぐり	840円	200g
22	びわの餅	450円	175g(個包装)	47	海苔ノリ棒	1100円	26本入
23	Pマン マスコットSS	550円	キーホルダー	48	房総伊勢海老の唄かきもち	400円	80g
24	ぴーにやっつ ポーズマスコットSS	610円	キーホルダー	49	はちみつキャラメルポップコーン	600円	80g
25	房総えびせんべい 大	1580円	27個入	50	落花生バームクーヘン	980円	12個入

施設概要 / 調査表

施設名	龍宮城スパホテル三日月 龍宮亭		消防法	防火セイフティーマーク承認済	
所在地	千葉県木更津市北浜1番地		加盟団体	政府登録国際観光旅館	
TEL	0438-41-8225 (営業部直通)		加入保険	旅館賠償責任保険	
TEL	0438-41-8115 (フロント直通)		HP	http://www.mikazuki.co.jp/ryugu/	
Email	M-sales@mikazuki.co.jp (営業部)		代表者	小高 芳宗	
建築構造	龍宮亭 鉄筋地上10階 / スパ棟 鉄筋地上5階 / お祭りランド 鉄筋地上1階 / 全館冷暖房完備				
客室 (龍宮亭)	STルーム(4名定員)	DXルーム(6名定員)	キッズルーム コンセプトルーム	合計	収容人数
	60	80	114	254	1,044
	全室シャワー・トイレ (別) 付き				
浴場 (スパ棟)	1階 龍宮の湯 (男湯) カラン74箇所 / 脱衣ロッカー数 (1階) 約730 (2階) 約490 / 1階に貴重品ロッカー有				
	3階 富士の湯 (女湯) カラン80箇所 / 脱衣ロッカー数 (3階) 約680 (4階) 約500 / 3階に貴重品ロッカー有				
屋内・屋外 プール	<p>【屋内】70mスライダー「ドラゴンスライダー」(~18:00) / 120cm以下のお子様はご利用いただけません フローティング/シエスタベッド&アクアジェット/25m プール/レーザーショー (18:30~5分程度)</p> <p>【屋外】100m流水プール/フローティング/バイブラバス/漢方薬湯/ローズの湯/ロイヤルゼリーの湯 ゆず湯/うたたねの湯/ラベンダー風呂/楊貴妃の真珠風呂/踊る噴水「ダンシングウォーター」</p>				

エレベーター	龍宮亭4基（内業務用1基） / スパ棟4基（内業務用1基）
下足	玄関より客室までは靴で移動（客室内で館内用スリッパに履き替え）移動の際はスリッパで移動。 「スパ棟5階 スリッパ置場」でスリッパを脱ぎ、スパ棟は裸足または靴下での移動。
館内放送	龍宮亭：共用部のみ各階 / スパ棟：各フロア放送可
布団敷	各室ベッド2台 最大定員までの枚数は布団敷可 布団敷はセルフ
アメニティー	大浴場：シャンプー・コンディショナー・ボディソープ / 客室：歯ブラシ・ドライヤー・ペットボトル水
客室施錠	オートロック式 生徒カードキー1室1枚/先生部屋は人数分/生徒部屋スペアキー各室1枚
貴重品	客室金庫（暗証番号式） またはフロント預り（貴重品袋にて）
客室テレビ	有（視聴停止の対応不可）

冷蔵庫	あり（ロック不可） 中身：空 （お持込の飲料などにご利用頂けます）
電話	客室内電話にて外線は利用不可・内線は利用可能（ロック不可）
パブリック	ロビーラウンジ・売店・貸切用スペース （有料施設あり）

食事		パブリック		安全対策	
夕食	バイキングホール/バンケット	ロビー	混雑時は集合不可	非常口	龍宮亭3経路 スパ棟5経路
朝食	バイキングホール/バンケット	自動販売機	各所：停止不可	避難経路	館内表示による
最大人員	ホール420名/バンケット220名	ゲームコーナー	お祭りランド：10時～20時	避難場所	敷地内駐車場
		売店	お祭りランド：9時～20時	防災設備	消火栓・スプリンクラー・火災報知機 煙探知機・熱感知器
				夜間警備	警備担当が夜間巡回

緊急連絡先

保健所	君津保健所	〒292-0832	木更津市新田3-4-34	TEL	0438-25-4587
警察署	木更津警察署	〒292-0834	木更津市潮見1-1-5	TEL	0438-22-0110
消防署	木更津市消防本部	〒292-0834	木更津市潮見2-1	TEL	0438-23-9182
病院	君津郡市夜間急病診療所（20～23時）	〒292-0067	木更津市中央1-5-18	TEL	0438-25-6284
	君津中央病院	〒292-0822	木更津市桜井1010	TEL	0438-36-1071
	はぎわら病院	〒292-0055	木更津市木更津1-1-36	TEL	0438-22-5111

施設概要/調査表

お部屋割り表 / 龍宮亭館内平面図

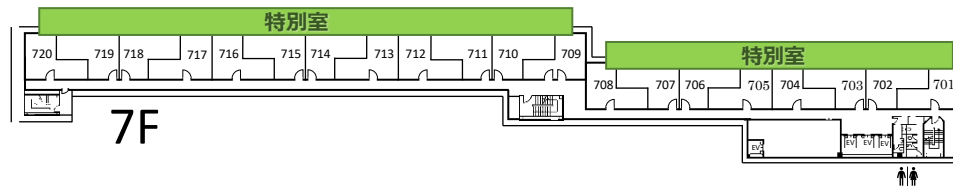
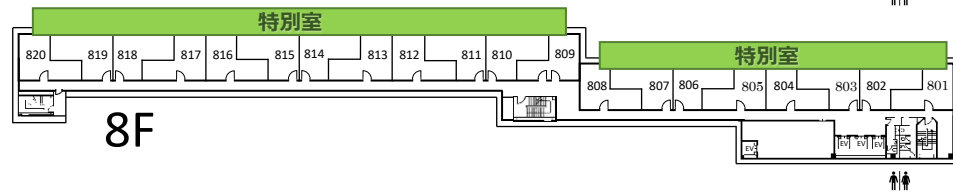
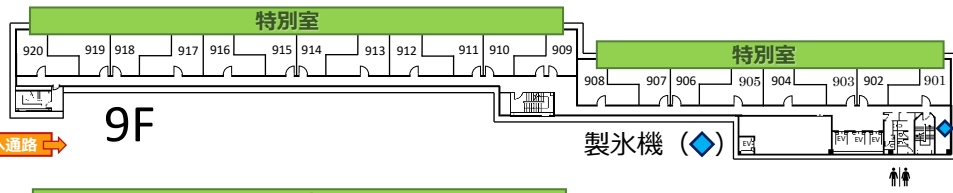
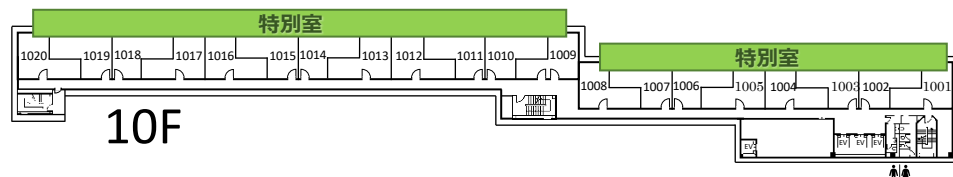
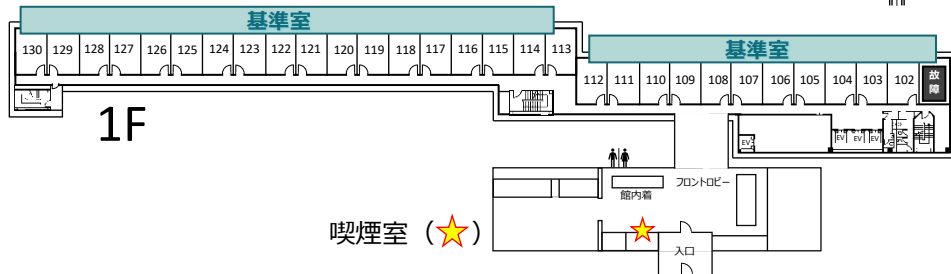
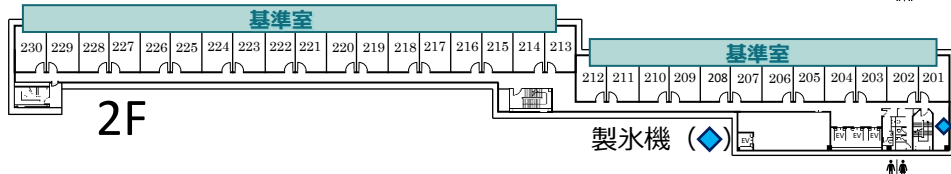
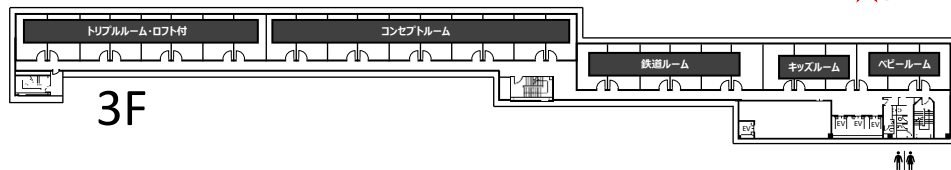
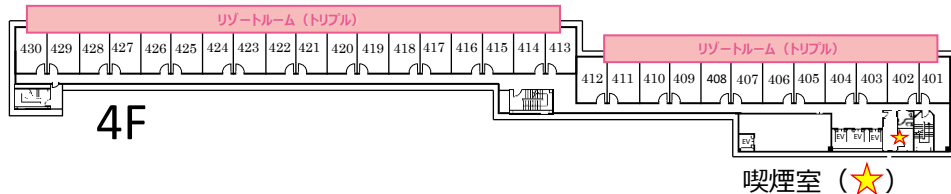
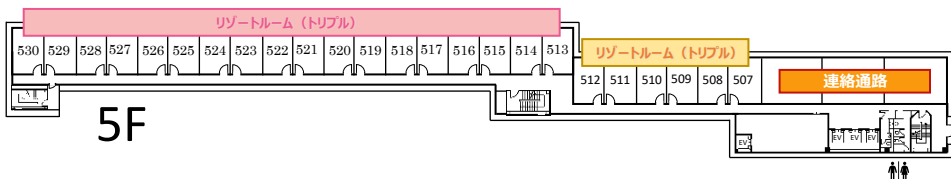
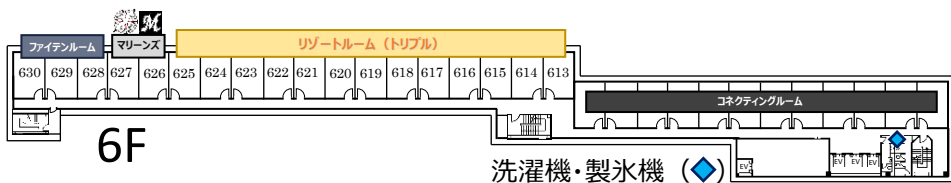

【基準室】

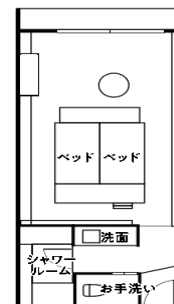

【トリプルルーム】

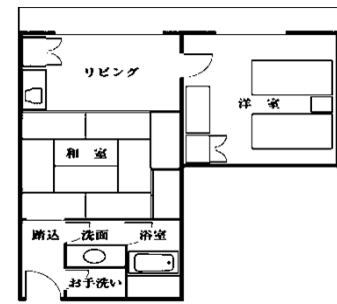

【特別室】

1F~2F (34㎡)

4F~6F (34㎡)

7F~10F (50㎡)

